

DICHIARAZIONE SOSTITUTIVA
AUTOCERTIFICAZIONE - ASSEVERAZIONE

(D.P.R. 445 del 28/12/2000 G.U. Nr. 20 del 20/02/2001)

Sulla compatibilità tra la previsione urbanistica degli interventi a farsi e la caratterizzazione geomorfologica del territorio interessato dagli stessi

Il sottoscritto:

dott. ing. MICHELE LUBRITTO nato a Nocera Inferiore (SA) il 28/ 03/ 1981 e residente a Salerno prov. SA in via Carmine, civ. 1, CAP_84125, iscritto all'Ordine degli Ingegneri della provincia di Salerno al numero 4921 C.F.: LBR MHL 81C28 F912B in qualità di progettista del PIANO URBANISTICO ATTUATIVO - Comparto Produzione e Servizi n° 12_sub_1 PUC Salerno sito in Loc.tà Fangarielli del Comune di Salerno

e

dott. geologo Giovanni Di Maio nato a Scafati (Sa) il 01/05/1961 e residente in Vico Equense (Na) in via Mulini 24, iscritto all'albo dei Geologi della Regione Campania al numero 591 C.F. DMIGNN61E01I483E, nella qualità di professionista incaricato per l'indagine e la valutazione geologica e geotecnica dell'intervento relativo al PIANO URBANISTICO ATTUATIVO – Zona B1_5 ambito proprietà Sacco Rosa e Sacco Gerardo del PUC Salerno sito in via San Leonardo 140 (ex 134/B) del Comune di Salerno

con la presente consapevoli delle proprie responsabilità penali che assumono ai sensi dell'art. 76 del T. U. approvato con D.P.R. n. 445/2000, nel caso di dichiarazioni non veritiere e falsità degli atti, ai sensi e per gli effetti di cui al comma 2 Art. 20 del D.P.R. 380/2001 come modificato dal D.Lgs 27 dicembre 2002

ASSEVERANO

la piena compatibilità tra la previsione urbanistica degli interventi da farsi e la caratterizzazione geomorfologica del territorio interessato.

Si allegano la relativa cartografia con la sovrapposizione tra lo Stralcio del PUC vigente e la carta geomorfologica della zona interessata estesa ad un'area più ampia e le sovrapposizioni dell'area interessata dall'intervento con le carte geologiche di PUC significative (geologica, idrogeologica, della stabilità e microzonizzazione sismica).

Salerno, lì gennaio 2015

Il GEOLOGO

dott. Giovanni Di Maio



Il PROGETTISTA

dott. Ing. Michele Lubritto

Figura 1 – Zona B1_5 – proprietà Sacco Rosa e Sacco Gerardo

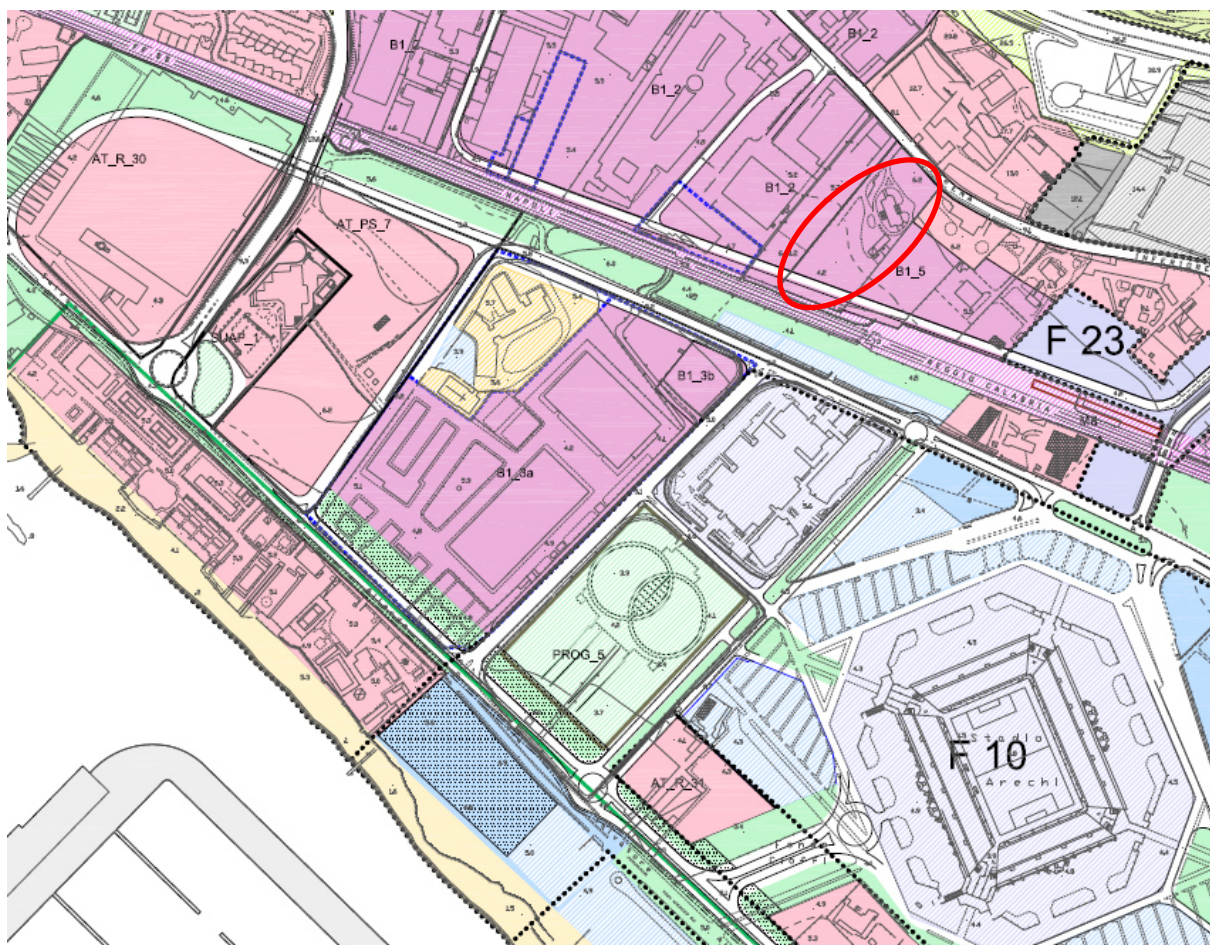

Nel cerchio rosso è individuata l'area di intervento della zona B1_5 di proprietà Sacco Rosa e Sacco Gerardo: il PUC del Comune di Salerno la individua come area destinata a nuovi insediamenti Produttivi, Direzionali, Commerciali e/o Turistici

IL GEOLOGO

dott. Giovanni Di Maio

IL PROGETTISTA

dott. Ing. Michele Lubritto

Figura 2 – Zona B1_5 – proprietà Sacco Rosa e Sacco Gerardo: sovrapposizione carta geomorfologica e carta stabilità

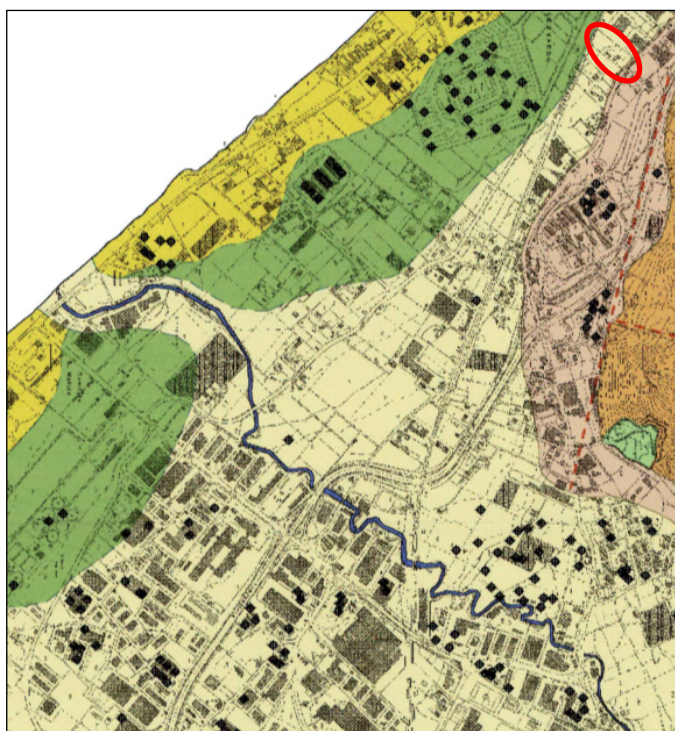

Carta Geomorfologica

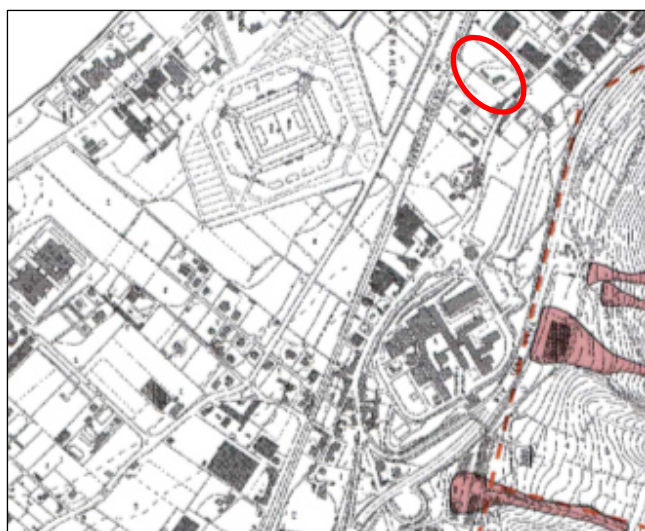

Carta della Stabilità

Nel cerchio rosso è individuata l'area di intervento della zona B1_5 di proprietà Sacco Rosa e Sacco Gerardo: è caratterizzata da un complesso di terreni alluvionali e dall'assenza di fenomeni di instabilità

IL GEOLOGO

dott. Giovanni Di Maio



IL PROGETTISTA

dott. Ing. Michele Lubritto